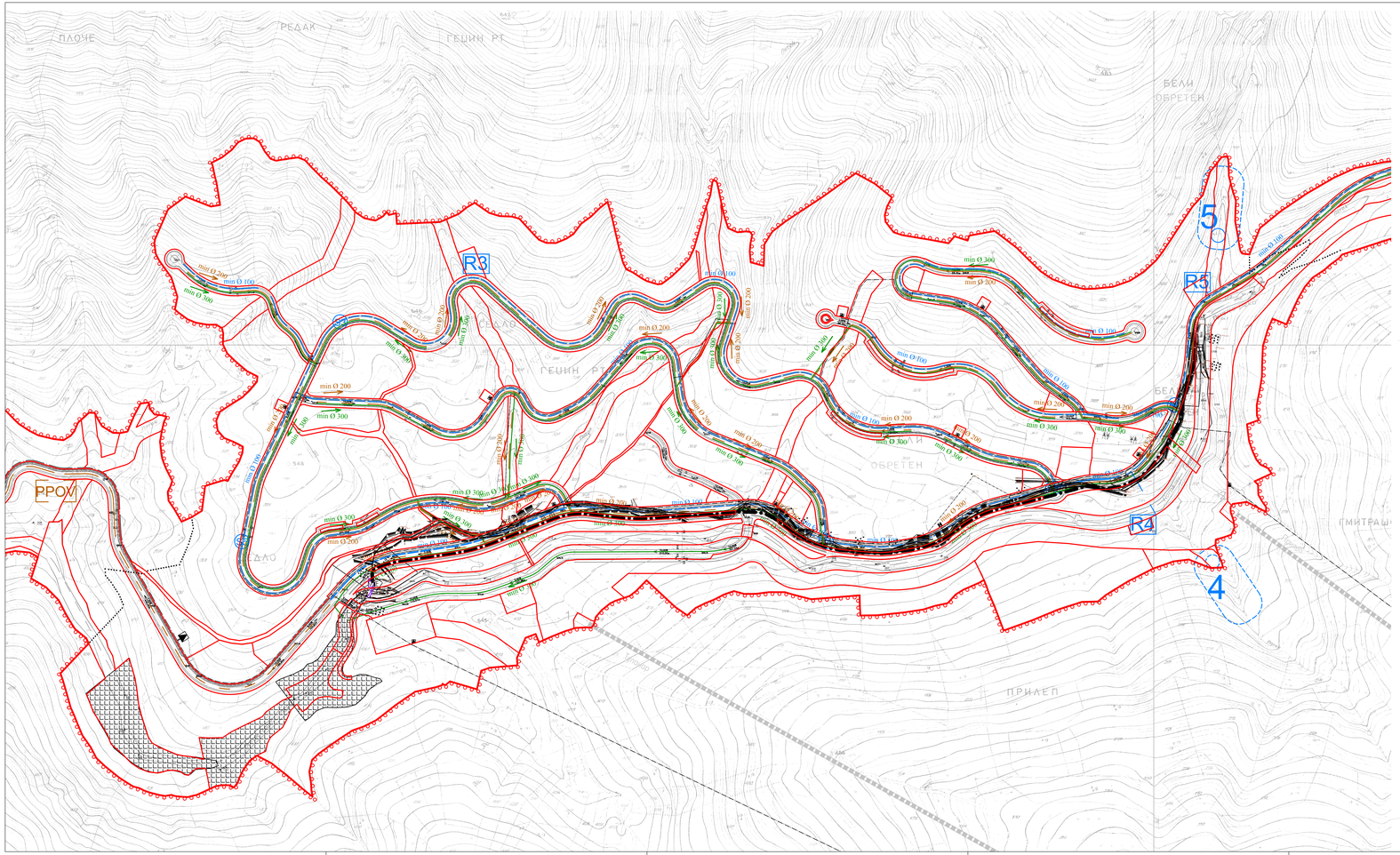

ЛЕГЕНДА

- граница плана генералне регулације
- граница грађевинског подручја
- регулациона линија и граница парцеле јавне намене
- планирани водовод
- планирана фекална канализација
- планирана атмосферска канализација
- планирана микроакумулација
- R1 планирани резервоар
- планирани водозахват са заштитном зоном
- PPOV планирано постројење за пречишћавање отпадних вода
- трасе енергетског кабла
- ТС 10(20)/0,4 kV
- ТС 10(20)/0,4 kV
- трасе оптичког кабла (ТТ мрежа)
- комутациони центар
- инсталација високог превоза
- S планирани шахт са регулационим блоком

P=1:100

Нормални профили

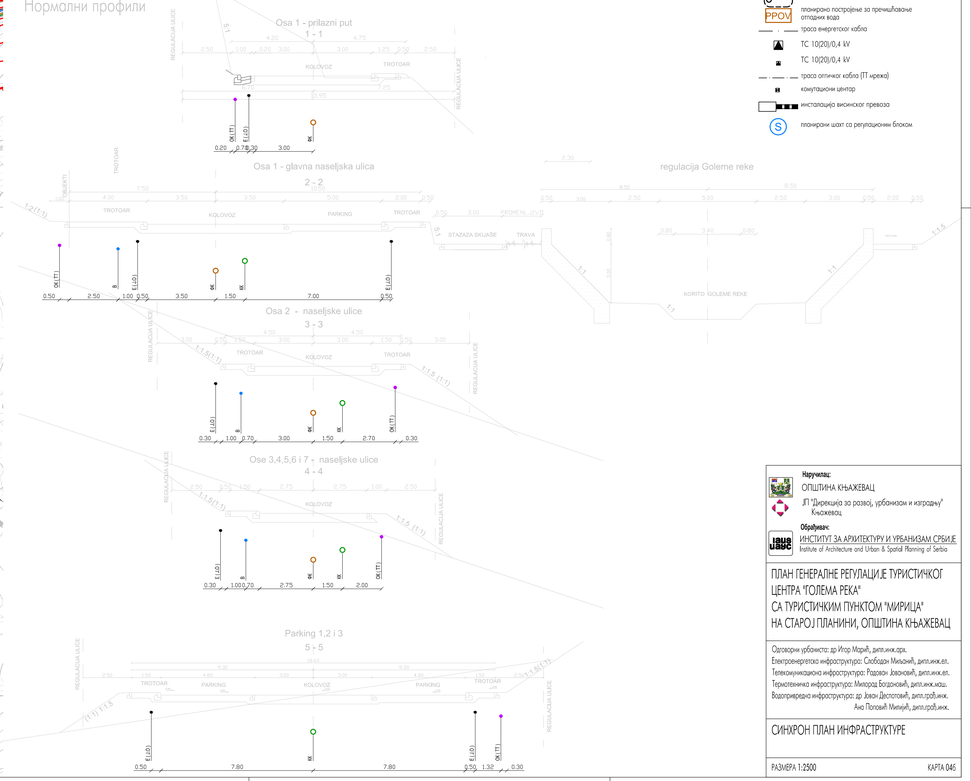

Наручилац:
ОПШТИНА КЊАЖЕВАЦ
ЈП "Дирекција за развој, урбанизам и изградњу" Књажевац

Израђивач:
ИНСТИТУТ ЗА АРХИТЕКТУРУ И УРБАНИЗАМ СРБИЈЕ
Institute of Architecture and Urban & Spatial Planning of Serbia

ПЛАН ГЕНЕРАЛНЕ РЕГУЛАЦИЈЕ ТУРИСТИЧКОГ ЦЕНТРА "ГОЛЕМА РЕКА" СА ТУРИСТИЧКИМ ПУНКТОМ "МИРИЦА" НА СТАРОЈ ПЛАНИНИ, ОПШТИНА КЊАЖЕВАЦ

Одговорни урбаниста: др Игор Морић, дипл.инж.арх.
Електроенергетска инфраструктура: Слободан Милојић, дипл.инж.ел.
Телекомуникациона инфраструктура: Родован Јовановић, дипл.инж.ел.
Термотехничка инфраструктура: Милорад Богдановић, дипл.инж.маш.
Водоснабдевања инфраструктура: др Јован Despотовић, дипл.грађ.инж.
Ана Поповић Минић, дипл.грађ.инж.

СИНХРОН ПЛАН ИНФРАСТРУКТУРЕ

РАЗМЕРА 1:2500

КАРТА 045